

Instituto ZEW: Cifras reales vs esperadas.

Componente	Dato	Previsión	Anterior
Expectativas ALE	-11,4	-15,0	-12,3
Sit. Actual ALE	-79,4	-75,5	-71,3
Sentimiento UE	-8,9	n/d	-5,5

Datos elaborados por Bankinter. Fuente: Bloomberg

El ZEW de Expectativas sorprende y mejora en septiembre, pero sigue en territorio negativo.

El Indicador ZEW Expectativas, que mide el Sentimiento de inversores y analistas alemanes, sorprende positivamente al recuperar en septiembre hasta -11,4 vs. -15,0 esperado y desde -12,3 ant. La Componente **Situación Actual** también se deteriora, en este caso más de lo esperado -79,4 vs -71,3 anterior y -75,5 esperado.

El IFO de clima empresarial de agosto también mejoró por encima de lo esperado en Expectativas, Clima y, Situación Actual.

Noticia positiva que indica la expectativa de una leve mejoría para la economía alemana, aunque es testimonial y no despeja las dudas sobre la evolución de la economía y de su PIB que entró recesión técnica en 1T 2023 (-0,2% a/a en 1T y 2T 2023).

Los últimos indicadores alemanes han mostrado un estancamiento de la inflación (IPC agosto +6,1% a/a y julio +6,2%) y un mercado laboral tensionado (Tasa de Paro agosto 5,7%); mientras que el indicador de PMI de Manufacturas de agosto (39,1) mostró una mejoría testimonial respecto al mínimo de julio (38,8). La nota positiva viene de los Precios de Importación que caen -13,2% a/a en julio y -11,0% excluyendo el efecto del petróleo.

Reacción neutral en mercados en una jornada bajista; el EuroStoxx 50 cede -0,3% y, la TIR del Bund retrocede -0,8 pb. hasta 2,63%.

Instituto ZEW: Sentimiento Económico Alemania.

	sep-23	ago-23	jul-23	jun-23	may-23	abr-23
Expectativas ALE	-11,4	-12,3	-14,7	-8,5	-10,7	4,1

Datos elaborados por Bankinter. Fuente: Bloomberg

Indices por áreas geográficas

1.- Expectativas:	sep-23	ago-23	jul-23	jun-23	may-23	abr-23
Alemania	-11,4	-12,3	-14,7	-8,5	-10,7	4,1
UEM	-8,9	-5,5	-12,2	-10,0	-9,4	6,4
EE.UU.	-8,8	-3,5	-25,4	-24,0	-29,6	-23,3

2.- Situación real:

	sep-23	ago-23	jul-23	jun-23	may-23	abr-23
Alemania	-79,4	-71,3	-59,5	-56,5	-34,8	-32,5
UEM	-42,6	-42,0	-44,4	-41,9	-27,5	-30,2
EE.UU.	10,7	9,8	6,7	-5,5	-3,4	4,1

Reacción de los mercados al dato

	Antes	Después	Impacto	
Fut. Bund	131,0	130,8	-0,16%	-
EuroStoxx 50	4.242	4.239	-0,08%	-
Ibex-35	9.473	9.466	-0,08%	-

Importancia del indicador e impacto esperado

Impacto Fin: Repercusión alta en mercados, sobre todo en €, Bund y en las bolsas europeas.

Bolsa	=	Bonos (precio)	=
Euro	=		

Evolución del índice ZEW

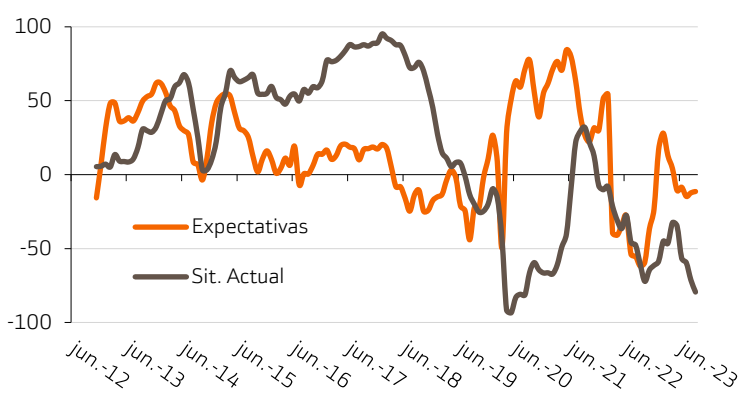

ZEW expectativas por países

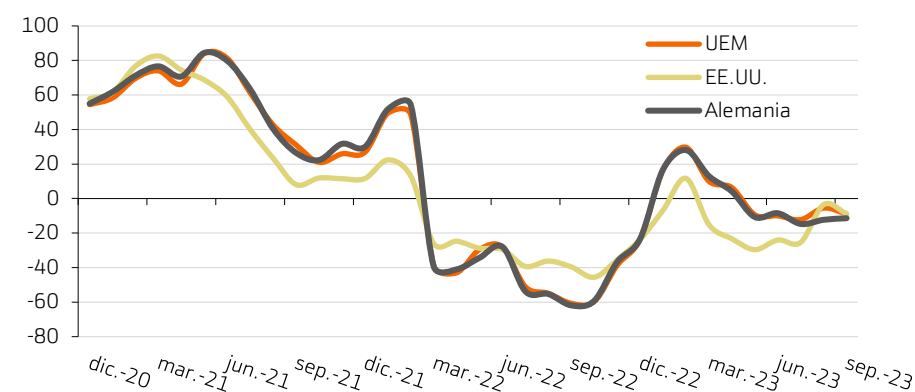

Descripción del Indicador

Publicación: Mensual. Año base 1991.
Fuente: ZEW (Centre for European Economic Research)
Factor de revisión: Bajo.

Descripción: El ZEW es uno de los principales centros alemanes para la investigación económica. Uno de los estudios que hace es conocido como indicador ZEW. Se pregunta a los encuestados (inversores y analistas) sobre sus expectativas (6 meses) y percepción actual con respecto a la actividad económica (inflación, tipos de interés, tipos de cambio sobre diversas economías mundiales, expectativas sobre precio del crudo..) y los mercados de capitales. El número de participantes es aprox. de 350 analistas e inversores institucionales. El ZEW es la diferencia entre respuestas positivas y negativas.

¿Qué mirar?

- Cambios en el índice de expectativas sobre la situación económica.
- Idem sobre la situación actual.
- Expectativas y situación por áreas geográficas.

Web Instituto ZEW
<http://www.zew.de/en/>

Web Calendario de Publicación y Datos
<http://www.zew.de/en/presse/presse.php3>

INFORMACIÓN IMPORTANTE.-

- Todos nuestros informes se encuentran disponibles en nuestro website: <https://www.bankinter.com/broker/analisis/informes>
- Las metodologías de valoración más frecuentes aplicadas en nuestro análisis de compañías son las siguientes (lista no exhaustiva): VAN FCF, Descuento de Dividendos, Neto Patrimonial, Ratios Comparables, Valor Neto Liquidativo, Warranted Equity Value y PER Teórico

Por favor, consulte importantes advertencias legales en:

La identificación de las fuentes de información empleadas más relevantes se ofrece en:

https://www.bankinter.com/file_source/broker/estaticos/documentos/fuentes-de-informacion.pdf

Por favor, consulte importantes advertencias legales en:

https://www.bankinter.com/file_source/broker/estaticos/documentos/responsabilidad-legal.pdf

NOTAS DE COMPAÑÍAS

Todas nuestras notas están disponibles en: [Link a los informes de compañías](#)

EQUIPO DE ANÁLISIS:

Ramón Forcada - Director	Aránzazu Cortina - Industriales
Rafael Alonso - Bancos	Juan Moreno - Inmobiliarias, Infraestructuras & Hoteles
Pilar Aranda - Petróleo & Aerolíneas	Pedro Echeguren - Farma & Salud
Esther Gutiérrez de la Torre - Autos & Media	Juan Tuesta - Construcción & Tecnología
Elena Fernández-Trapiella - Consumo/Lujo & Telecom	Aránzazu Bueno - Eléctricas
Eduardo Cabero - Seguros	Jorge Pradilla - Logística & Ciberseguridad
Carlos Pellicer - Alimentación & Distribución	Pedro Ribeiro - Químicas & Papel

Tel.: 912759421

Temáticas y activos de responsabilidad compartida por todo el Equipo:

- Macroeconomía
- Estrategia de Inversión
- Bonos
- Divisas
- Fondos de Inversión
- ETFs
- Carteras Modelo de Fondos de Inversión y de Renta Variable
- Capital Advisor y Bankinter Roboadvisor